

# PLUi

Plan Local d'Urbanisme  
intercommunal

Le PLUi sur la commune de

# Morannes sur Sarthe - Daumeray

## Illustration des déclinaisons réglementaires

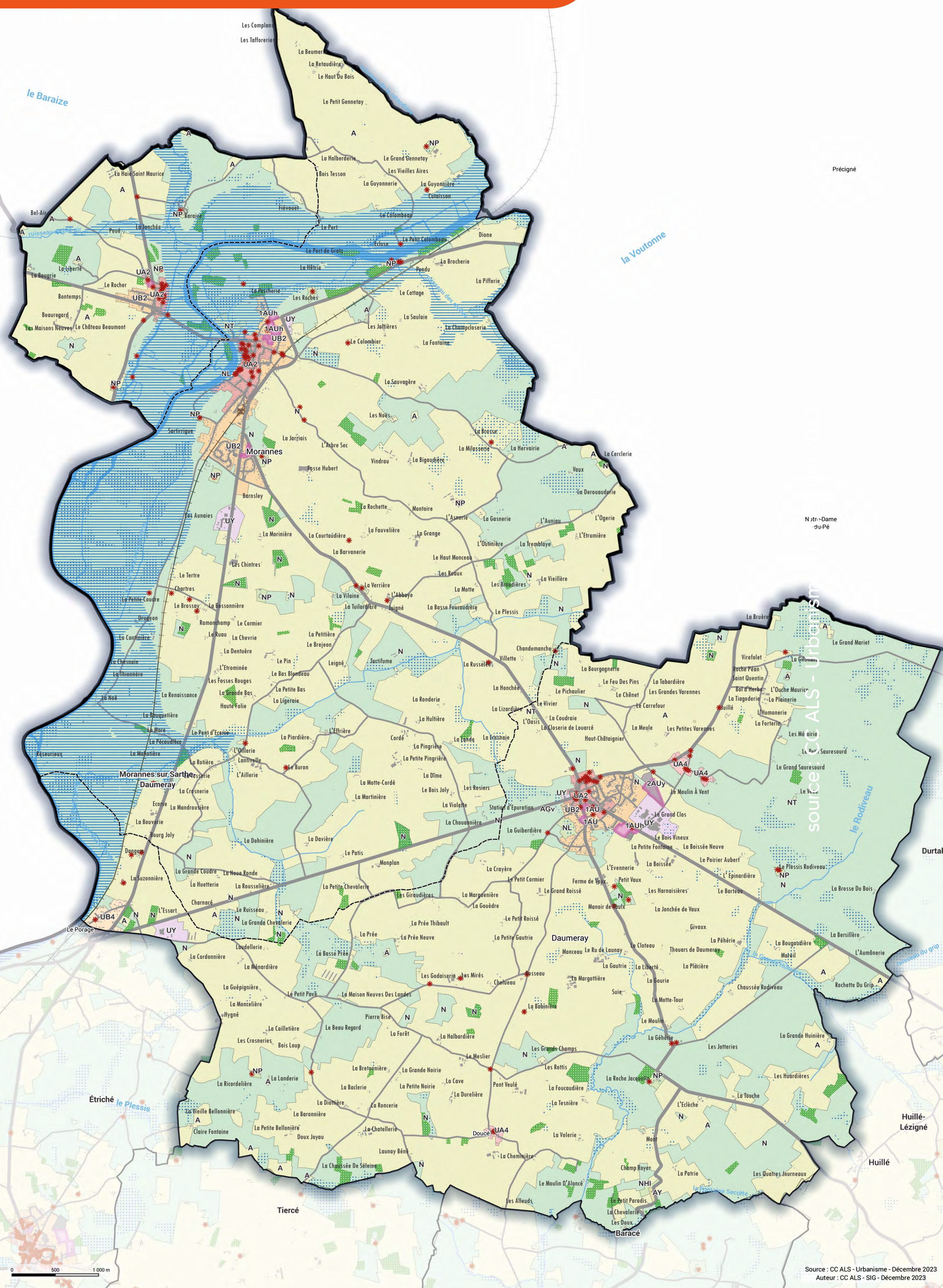

## Vue aérienne de zonage Daumeray

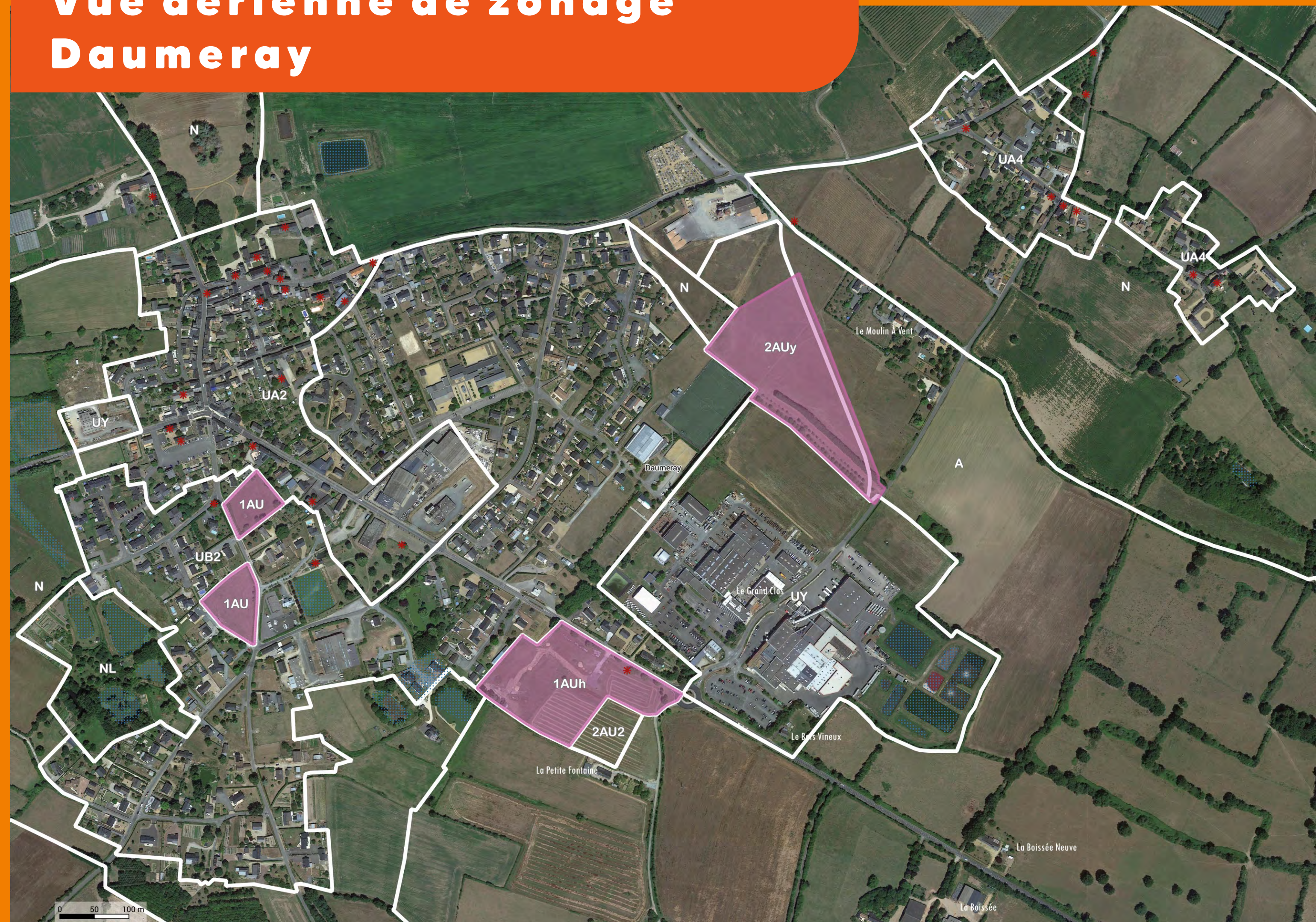

## LÉGENDE

| Transport              | Zonage PLUi                     |
|------------------------|---------------------------------|
| Autoroute              | A                               |
| Départementale         | AGv - AP - AR - AY              |
| Voie secondaire        | N                               |
| Voie ferrée            | NC - Ner - NL - NP - NT         |
| Gare                   | UA1 - UA2                       |
| Périmètre CCALS        | UA3 - UA4                       |
| Éléments de patrimoine | UB1                             |
| Espace boisé classé    | UB2 - UB3 - UB4                 |
| OAP                    | UY                              |
| Cavité souterraine     | UZ1                             |
| PPRI                   | 1AU - 1AUd - 1AUe - 1AUh - 1AUy |
| Zone humide            | 2AUy - 2AU2                     |



**3 669**  
habitants



**1 804**  
logements

sources INSEE 2020

A : zone agricole - AGv : zone agricole dédiée à l'accueil des gens du voyage - AP : zone agricole protégée (paysage) - AR : zone agricole dédiée aux activités de recherche - AY : zone agricole dédiée aux activités économiques isolées - N : zone naturelle - NC : zone d'exploitations du sous-sol - Ner : zone de développement de projet d'énergies renouvelables - NL : zone naturelle de loisirs - NP : zone naturelle patrimoniale - NT : zone naturelle de tourisme - UA/UB : zone urbaine destinée à l'habitat et aux activités compatibles avec l'habitat - 1AUh : zone de développement destinée à l'habitat et aux activités compatibles avec l'habitat - 1AUd : zone de développement mixte - 1AUe : zone de développement dédiée aux équipements - UY/Uz : zone urbaine destinée aux activités économiques - 1AUy/2AUy : zone de développement économique - 2AU2 : zone de développement post PLUi.



[www.ccals.fr](http://www.ccals.fr)

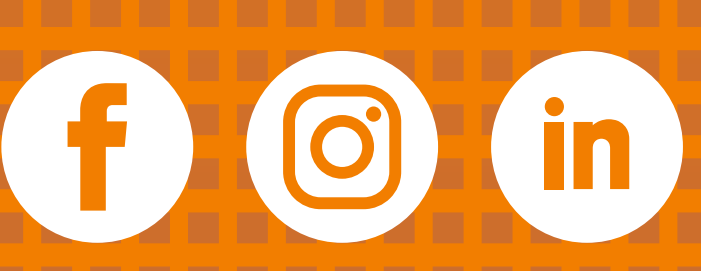

**ANJOU  
LOIR &  
SARTHE**  
communauté de communes

Scannez le QR code pour + d'infos