

# PLUi

Plan Local d'Urbanisme  
intercommunal

Le PLUi sur la commune de

# Jarzé villages

## Illustration des déclinaisons réglementaires

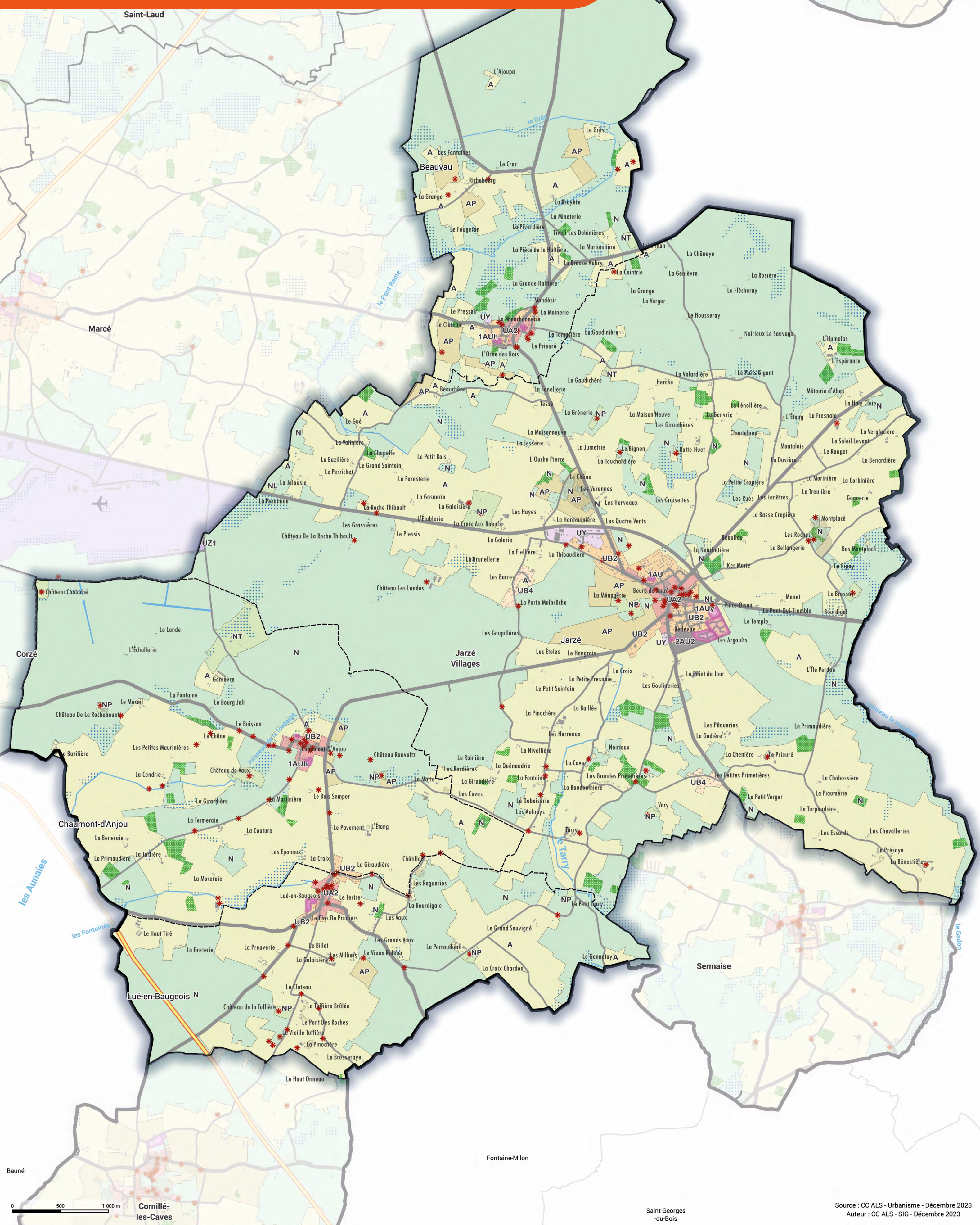

## Vue aérienne de zonage Beauvau

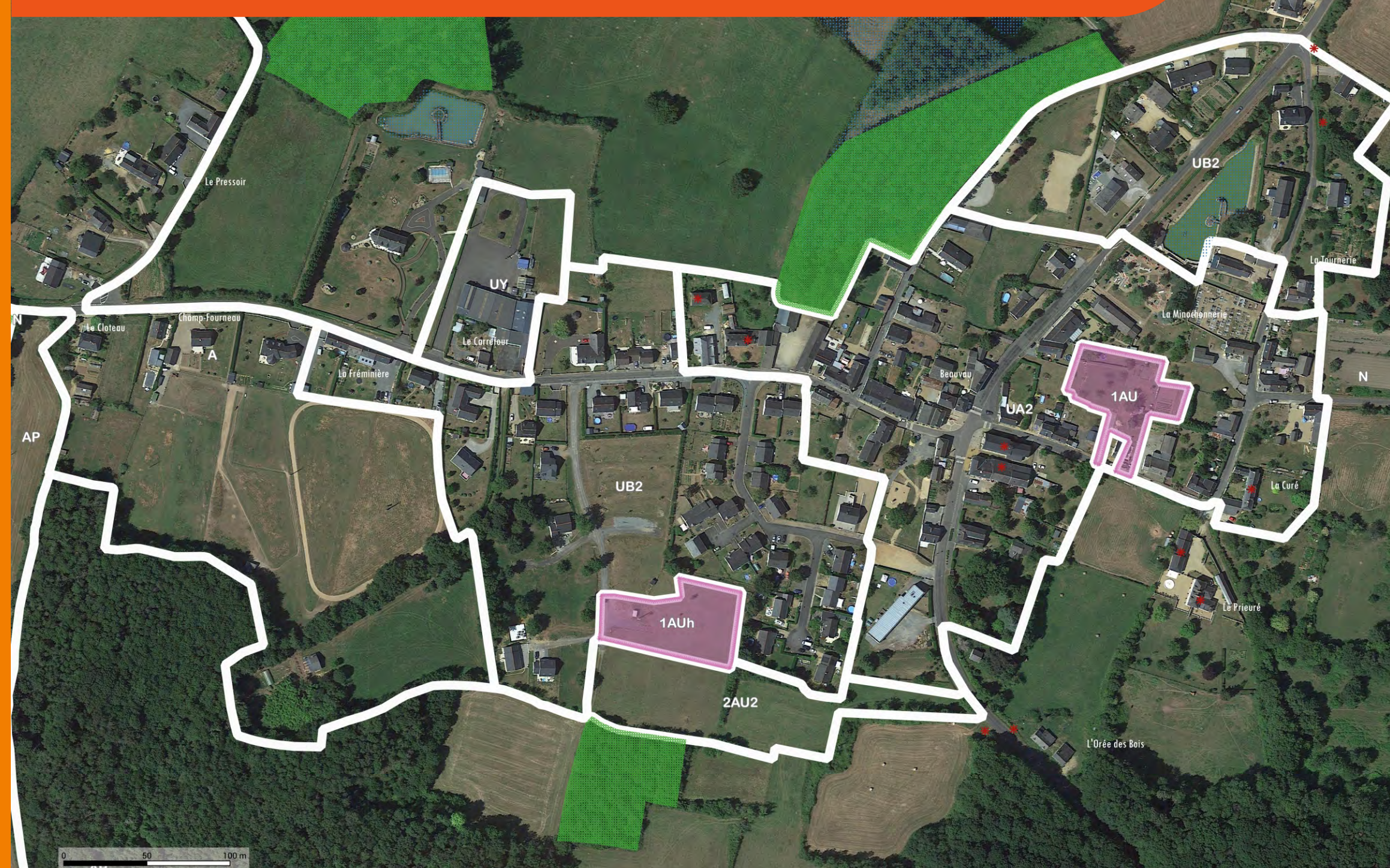

## Vue aérienne de zonage Chaumont / Lué



Transport	Zonage PLUi
Autoroute	A
Départementale	AGv - AP - AR - AY
Voie secondaire	N
Voie ferrée	NC - Ner - NL - NP - NT
Gare	UA1 - UA2
Périmètre CCALS	UA3 - UA4
	UB1
	UB2 - UB3 - UB4
	UY
	UZ1
Eléments de patrimoine	1AU - 1AUd - 1AUe - 1AUh - 1AUy
Espace boisé classé	2AUy - 2AU2
OAP	
Cavité souterraine	
PPRI	
Zone humide	

## LÉGENDE

2 766 habitants

1 266 logements

sources INSEE 2020

A : zone agricole - AGv : zone agricole dédiée à l'accueil des gens du voyage - AP : zone agricole protégée (paysage) - AR : zone agricole dédiée aux activités de recherche - AY : zone agricole dédiée aux activités économiques isolées - N : zone naturelle - NC : zone d'exploitations du sous-sol - NEr : zone de développement de projet d'énergies renouvelables - NL : zone naturelle de loisirs - NP : zone naturelle patrimoniale - NT : zone naturelle de tourisme - UA/UB : zone urbaine destinée à l'habitat et aux activités compatibles avec l'habitat - 1AUh : zone de développement destinée à l'habitat et aux activités compatibles avec l'habitat - 1AUd : zone de développement mixte - 1AUe : zone de développement dédiée aux équipements - Uy/Uz : zone urbaine destinée aux activités économiques - 1AUy/2AUy : zone de développement économique - 2Au2 : zone de développement post PLUi.



[www.ccals.fr](http://www.ccals.fr)



ANJOU  
LOIR &  
SARTHE  
communauté de communes

Scannez le QR code pour + d'infos