



ORGANIGRAMME des services



► **Organigramme des services de la Communauté de communes Anjou Loir et Sarthe**

Introduction

L'équipe de 221 agents œuvre au sein des services de la CCALS. Les services s'adaptent à l'évolution des besoins du service public et des projets politiques. L'organisation des services évolue donc en permanence.

L'organigramme sera modifié de façon continue et diffusé sur nos outils à chaque changement.

Les agents figurant dans l'organigramme effectuent une mission de plus de 6 mois au sein de l'organisation. Nous avons fait le choix de faire apparaître les agents communaux qui effectuent une mission communautaire via une mise à disposition (pointillé) ainsi que les agents de la communauté de communes mis à disposition des communes (cadre gris pointillé).

Sommaire

Les directions	3
Direction générale des services	4
Pôle ressources	5
Pôle animation et solidarités	6
Petite enfance - les multi-accueils.....	7
Petite enfance - les micro-crèches, crèche, halte-garderie, RPE et LAEP	8
Enfance - les accueils de loisirs	9
Jeunesse - les espaces jeunes, info jeunes.....	10
Pôle tourisme, culture et loisirs	11
Pôle technique et patrimoine.....	12
Pôle développement et aménagement du territoire	13

► **Les directions
de la CCALS**

Jean-Jacques GIRARD
Président

Laure LUCAS
Directrice générale
des services

Patricia GIBEAU
Directrice générale
adjointe

Jessie LETHOUAIL
Directrice du pôle
ressources

Patricia GIBEAU
Directrice du pôle
animation et solidarités

Priscille CHAIGNEAU
Directrice du pôle
tourisme, culture et loisirs

Marc LECLERC
Directeur du pôle
technique et patrimoine

Laure BASTIDE
Directrice du pôle
développement et
aménagement du territoire

► **Direction générale
des services**

Laure LUCAS
Directrice générale
des services

Patricia GIBEAU
Directrice générale
adjointe

Julie LEBOSSÉ
Assistante /
chargée de l'accueil général

Priscille CHAIGNEAU
Cheffe du service
communication

**Marie-Christine
BEAUSSIER**
Gestionnaire informatique

Catherine BRIAND
Assistante de direction

**Marie-Christine
BEAUSSIER**
Chargée de
communication

Julien LE LUC
Technicien informatique
et réseaux

Marion LECHAT
Chargée de
communication

Christelle LORIEAU
Chargée de
communication

► **Pôle ressources**

Ressources humaines, finances, achat/commande publique et politiques contractuelles

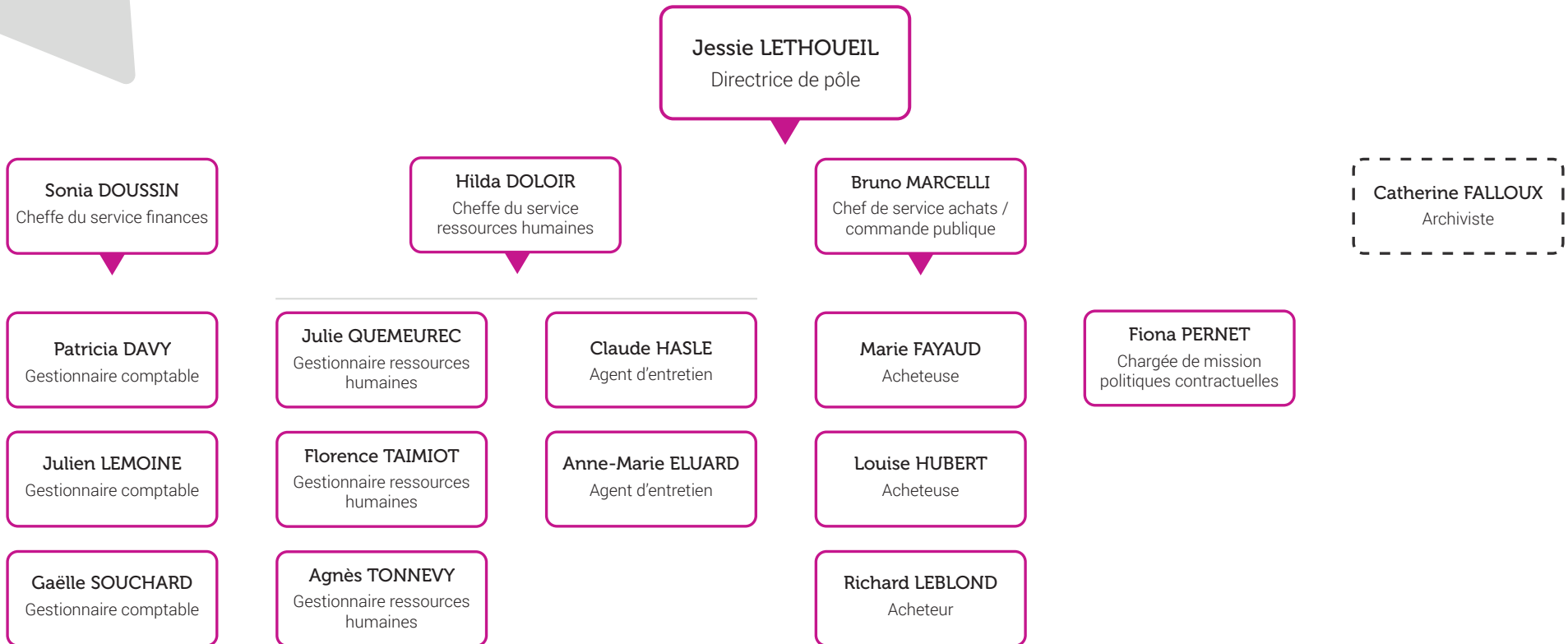

► **Pôle animation et solidarités**

Education et parentalité, accès aux droits et proximité sociale

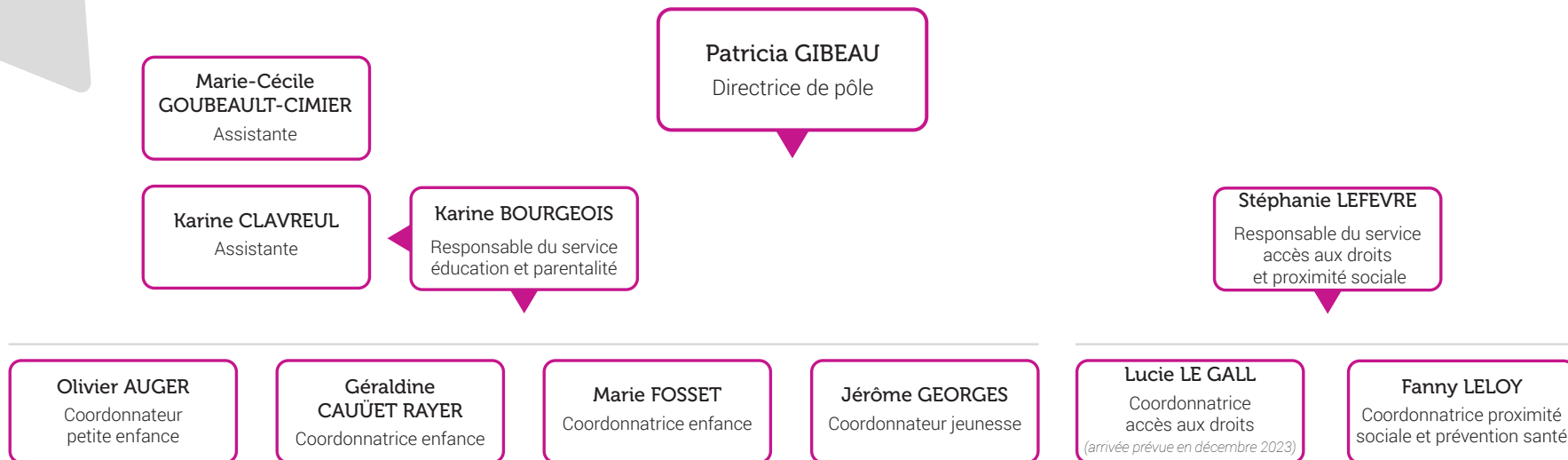

► **Pôle animation et solidarités**
Education et parentalité
Petite enfance : les multi-accueils

Olivier AUGER
 Coordonnateur
 petite enfance

Vanessa POURIAS
 Responsable du MA
 de Tiercé

Hélène ROUSSEL
 Responsable des MA
 de Durtal et Morannes

Audrey GIRARD
 Médecin des structures
 petite enfance

Vanessa POURIAS
 Référente santé

Multi-accueil de Tiercé

Multi-accueil de Durtal

Multi-accueil de Morannes

Stéphanie BRIDONNEAU
 Agent petite enfance

Louise DURDAN
 Agent petite enfance

Elodie PERCEVAULT
 Agent petite enfance

Cindy AUNAY
 Agent petite enfance

Mathilde LEBREC
 Agent petite enfance

Ylona BOUCHET
 Apprentie

Emilie CADOR
 Educatrice
 de jeunes enfants

Nadine HUET
 Educatrice
 de jeunes enfants

Anne-Laure VEDIS
 Agent petite enfance

Ophélie BOUGEANT
 Auxiliaire de puériculture

Ludivine NEVEU
 Auxiliaire de puériculture

Emilie DE VALLOIS
 Auxiliaire de puériculture

Céline CESBRON
 Agent petite enfance

Guénaëlle LAMY-PAVOISNE
 Auxiliaire de puériculture

Cassandra BRIAND
 Apprentie

Réna THIBERGE
 Agent petite enfance

Coraline DUBAS
 Auxiliaire de puériculture

Alexia CHERBONNEAU
 Auxiliaire de puériculture

Caroline LEGENDRE
 Agent petite enfance

Margaux DUTIL
 Educatrice de
 jeunes enfants

Estelle GARNIER
 Agent petite enfance

Manon DANNENHOFFER
 Apprentie

Camille PELTIER
 Auxiliaire de puériculture

Noémie MARTINET
 Auxiliaire de puériculture

Isabelle PATUREAU
 Agent petite enfance

En itinérance

Sandra COUE
 Agent petite enfance

► Pôle animation et solidarités

Education et parentalité

Petite enfance : les micro-crèches, crèche, halte-garderie, RPE et LAEP

Olivier AUGER
Coordonnateur
petite enfance

Claire BUTEZ
Responsable
de la crèche

Anne TOUCHET
Responsable
de la halte-garderie

Stéphanie MURZEAU
Responsable des
micro-crèches

Micro-crèche de Cheffes

Adeline DELAUNAY
Auxiliaire de puériculture

Aurélien DOBARD
Agent petite enfance

Valérie LEGRIS
Agent petite enfance

Amélie PITON
Auxiliaire de puériculture

Jessica THOMAS
Agent petite enfance

Micro-crèche de Jarzé

Aurore RAMANANDRAIBE
Agent petite enfance

Cyrielle DAILLER
Auxiliaire de puériculture

Isabelle GENDRON
Agent petite enfance

Mallorie GRASSET
Apprentie

Véronique PIRO
Auxiliaire de puériculture

Justine UZU
Agent petite enfance

Micro-crèche de Lézigné

Tiphaine BELL
Auxiliaire de puériculture

Magali CHAPON
Agent petite enfance

Aurélien DOBARD
Agent petite enfance

Cindy LANGEVIN
Agent petite enfance

Mathilde SOUFFLET
Agent petite enfance

Crèche de Seiches

Elodie ANRIOUD
Auxiliaire de puériculture

Julie COUDRAY
Agent petite enfance

Géraldine DAVOUST
Auxiliaire de puériculture

Virginie LEBLE
Agent petite enfance

Patricia MITCHOVITCH
Agent petite enfance

Stéphanie MOREAU
Auxiliaire de puériculture

Hélène RICHER
Auxiliaire de puériculture

Halte-garderie de Seiches

Patricia MITCHOVITCH
Agent petite enfance

Florence ROUSSEAU
Agent de collectivité

Céline VIEIRA
Auxiliaire de puériculture

Relais Petite Enfance

Stéphanie EL HELOU
Responsable du RPE
secteur Morannes-sur-
Sarthe-Daumeray

Virginie PELE
Responsable du RPE
secteur Seiches

Hélène REMINIAC
Responsable du RPE
secteur Durtal

Claudie VENARD
Responsable du RPE
secteur Tiercé

Lieu d'Accueil Enfants-Parents

Claudie VENARD
Référente accueillante

Stéphanie EL HELOU
Accueillante

► Pôle animation et solidarités

Education et parentalité

Enfance : les accueils de loisirs

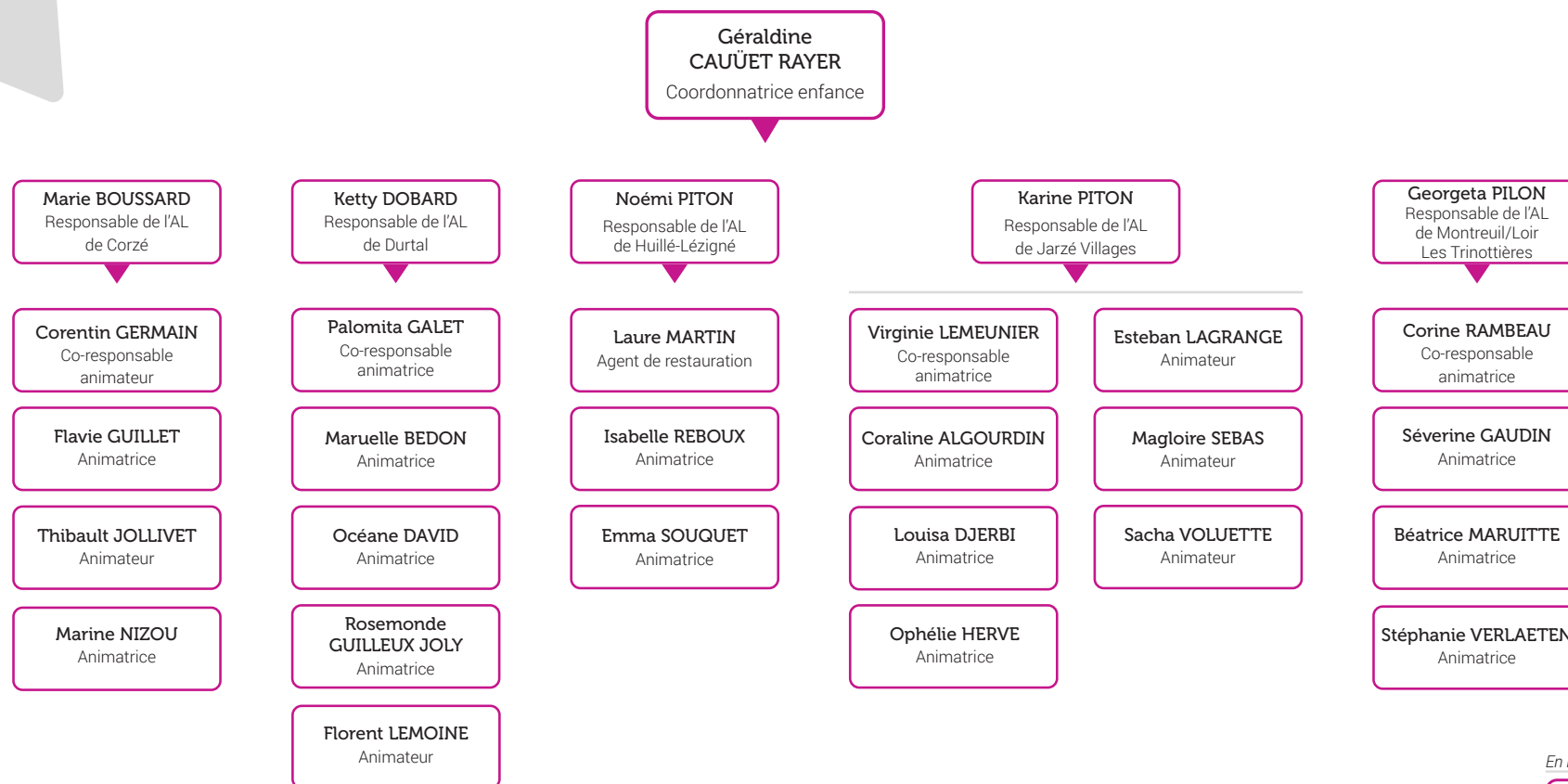

En renfort

Carole ROBIN
Animatrice

Sabrina CROCHET
Animatrice

► Pôle animation et solidarités

Education et parentalité

Enfance : les accueils de loisirs

Marie FOSSET
Coordonnatrice enfance

Odile REDLER
Responsable de l'AL
de Marcé

Laura DANSAULT
Responsable de l'AL
de Morannes sur Sarthe -
Daumeray

Christelle GUERIN
Responsable de l'AL
de Tiercé maternel

Valérie BOSSE
Responsable de l'AL
de Tiercé élémentaire

Noah MARTIN
Co-responsable
animateur

**Catherine
BEAUDENUIT**
Animatrice

Hélène CHEVALIER
Co-responsable
animatrice

Sylvie HANQUET
Co-responsable
animatrice

Marie-Laure HEROUIN
Animatrice

Priscillia BELLOEIL
Animatrice

Elsa BESNARD
Animatrice

Léandre ETIE
Animateur

Marine RICHER
Animatrice

Emeline ESNAULT
Animatrice

Manon COLAS
Animatrice

Claude HASLE
Agent d'entretien

Clara JUBEAU
Animatrice

Nadia JUBAULT
Animatrice

Graziella LAMOUR
Animatrice

Maël L'HURRIEC
Animateur

Camille LANDRAU
Animatrice

Ludivine MADIOT
Animatrice

Damien SIMON
Apprenti

En renfort

Nathalie BESSIERES
Animatrice

Eloïse CONGNARD
Animatrice

Camélia HERIVAUX
Animatrice

Léna LEGAULT
Animatrice

Sandrine LEROYER
Animatrice

► Pôle animation et solidarités

Education et parentalité

Jeunesse : les espaces jeunes et info jeunes

Jérôme GEORGES
Coordonnateur jeunesse

Valentin MEUNIER
Responsable de l'EJ
de Corzé

Fatima MONS
Responsable de l'EJ
de Durtal

Christine LESELLE
Responsable de l'EJ
de Jarzé Villages

Manon BRICHET
Responsable de l'EJ
de Morannes sur Sarthe
-Daumeray

**Emma
DESGREE DU LOU**
Responsable de l'EJ
de Seiches-sur-le-Loir

Mathilde ANIS
Responsable de l'EJ
de Tiercé

**Claire-Astrid
AUDEBRAND**
Informatrice jeunesse et
référente Info Jeunes

Tiphaine PARE
Animatrice

Quentin REFOULOUA
Animateur

Louise DUBUJET
Apprentie

Lisa SOURISSE
Animatrice

Saïd NABATI
Animateur ; en congé de
formation professionnelle

Chloé ALBERT
Animatrice

Quentin DUPEYROUX
Animateur Info Jeunes

Théo MARTIN
Animateur

Kevin LELIEVRE
Animateur

► **Pôle animation et solidarités**

Accès aux droits et proximité sociale

Stéphanie LEFEVRE
Responsable du service
accès aux droits et
proximité sociale

Alisson FREMONT
Assistante accès aux droits
et proximité sociale

Lucie LE GALL
Coordonnatrice
accès aux droits
(arrivée prévue en décembre 2023)

Fanny LELOY
Coordonnatrice proximité
sociale et prévention santé

Gwladys BERNARD
Conseillère
France services

Lisa MANARANCHE
Conseillère numérique

Vanessa BRISSON
Animatrice

Sylvie BOUVET
Conseillère
France services

Julie QUARANTE
Conseillère
France services

Valérie CARO
Conseillère
France services

Claire THIBAUD
Conseillère
France services

Quentin DUPEYROUX
Conseiller
France services

**Violaine
TRICOT GANNE**
Conseillère
France services

► Pôle tourisme, culture et loisirs

Tourisme, actions culturelles, réseau des bibliothèques et piscine

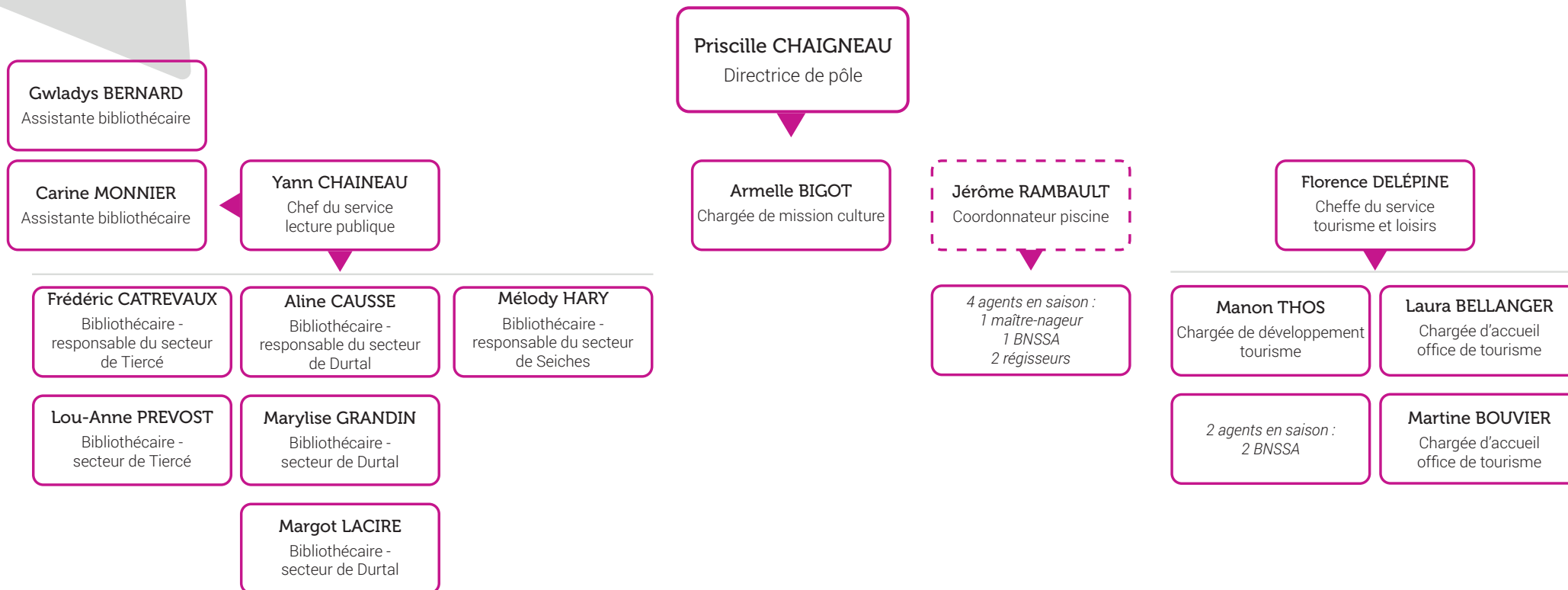

► **Pôle technique et patrimoine**
Technique, études et assainissement

Marc LECLERC
Directeur de pôle

Véronique HAREL
Assistante

Geoffrey PERRIER
Responsable
infrastructures et études

Bruno MARQUIS
Responsable bâtiments

Didier GOYET
Responsable maintenance
et exploitation

Laurence BATAILLE
Cheffe du service
assainissement

Centre technique Tiercé

Pascal CHEVROLLIER
Agent technique

Laurent PANCELOT
Agent technique

Philippe RUELLAND
Agent technique

Centre technique Durtal

Mickaël GASNIER
Agent technique

Michaël PICHOFF
Agent technique

Léo CHAUSSARD
Technicien assainissement

Florent DESPRES
Technicien assainissement

Véronique HAREL
Assistante du service

► **Pôle développement et aménagement du territoire**

Economie, urbanisme, administration du droit des sols, système d'information géographique, énergie, environnement, aménagement numérique

Karine CHAMPION
Assistante polyvalente

Laure BASTIDE
Directrice de pôle

Julie LEVERRIER
Instructrice du droit
des sols

Ronan KERISIT
Chef du service
développement économique

Alexandre ZAMORA
Chargé de projet SIG

Guillaume AUGEREAU
Chargé de mission
urbanisme et
aménagement du territoire

Céline MAREC
Chargée de mission
PCAET et PAT (Projet
Alimentaire Territorial)

Eloïse BOMMERT
Chargée du plan de
sauvegarde intercommunal

Tuba SAGIR
Instructrice du droit
des sols

Agathe BAUDINOT
Chargée de mission
développement économique

Carine CESBRON
Chargée de mission
développement économique

François MARTINEAU
Chargé de mission
développement économique